ÚJEZD-JIH

obytná lokalita Plzeň

BYTOVÝ DŮM BD7
BYT 3+kk BYT 11

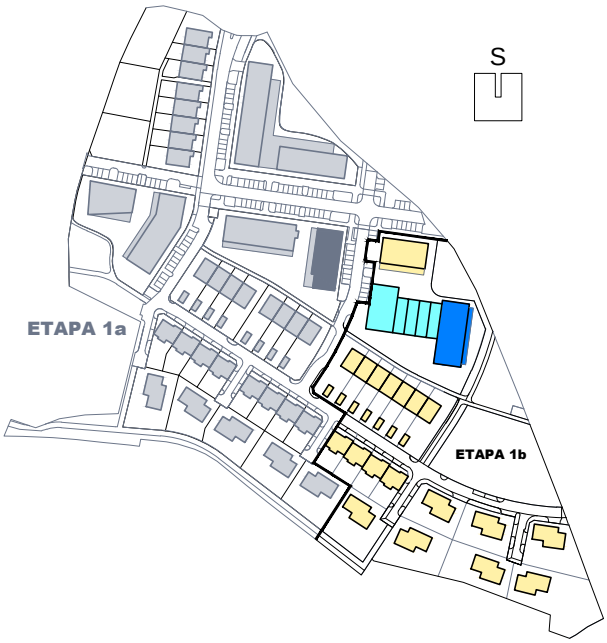

PODLAŽÍ	1.N.P.
CHODBA	14,8 m²
POKOJ	9,9 m²
LOŽNICE	12,6 m²
OBÝVACÍ POKOJ+KK	29,3 m²
KOMORA	2,9 m²
WC	1,7 m²
KOUPELNA	6,1 m²
CELKEM MÍSTNOSTI	77,3 m²
CELKEM KONSTRUKCE	2,1 m²
CELKOVÁ PLOCHA BYTU	79,4 m²
TERASA	62,6 m²
SKLEPNÍ KÓJE 20	3,8 m²
GARÁŽOVÉ STÁNÍ	č.29

LEGENDA

——— STANDARDNÍ SOUČÁSTÍ DODÁVKY

- - - - NENÍ SOUČÁSTÍ DODÁVKY (PŘÍP. NADSTANDARD)

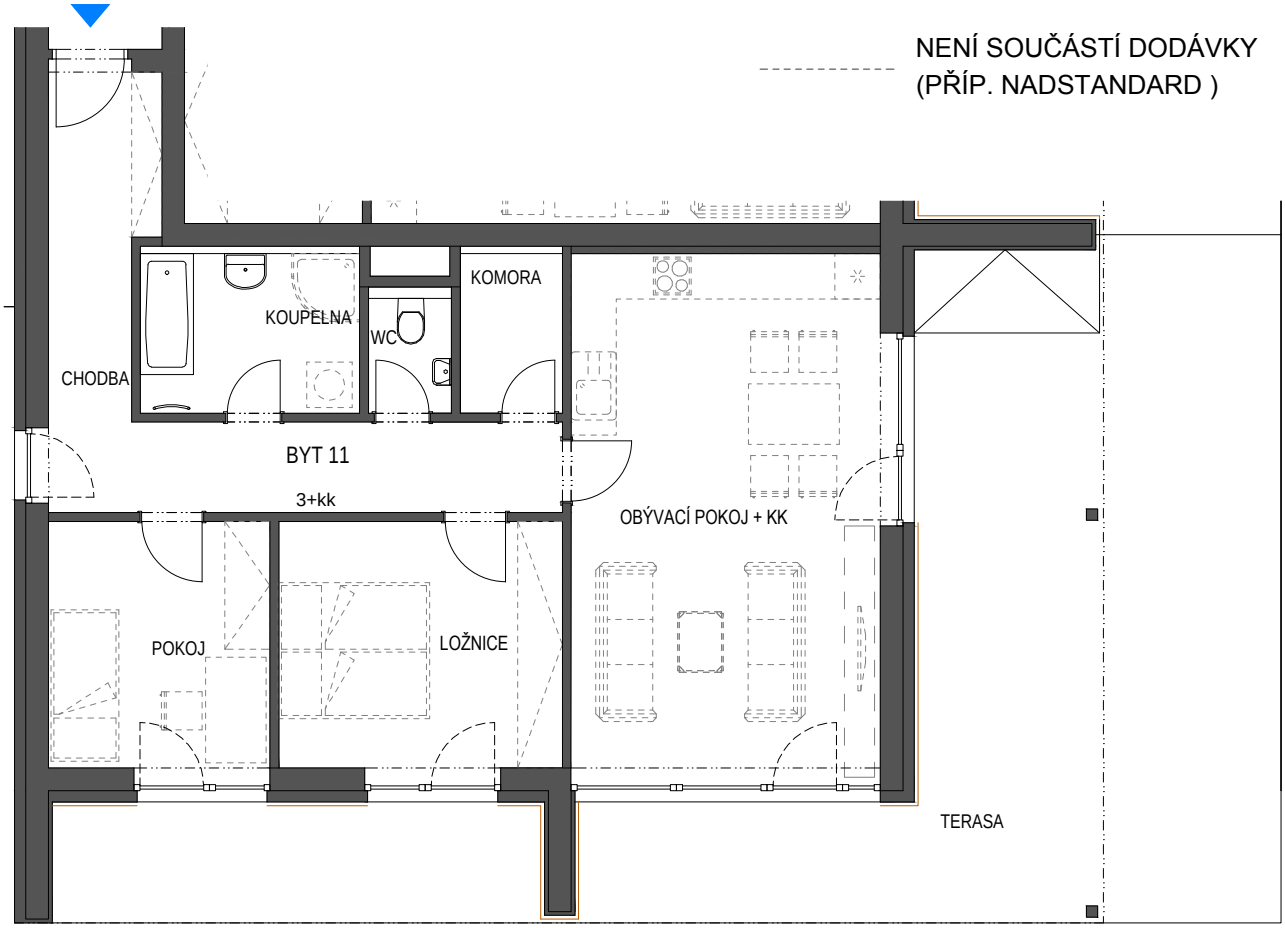

PLOCHA BYTU VYCHÁZÍ Z BUDOUCÍHO PROHLÁŠENÍ VLASTNÍKA A JEHO VKLADU DO KATASTRU NEMOVITOSTÍ. TVOŘÍ JI SOUČET PODLAHOVÝCH PLOCH MÍSTNOSTÍ BYTU, PLOCH VNITŘNÍCH NOSNÝCH KONSTRUKCÍ, PLOCH POD NENOSNÝMI SVISLÝMI KONSTRUKCEMI BYTU, PLOCHY INSTALAČNÍCH ŠACHET, KOMÍNŮ. DO PODLAHOVÉ PLOCHY SE NEZAPOČÍTÁVÁ PLOCHA BALKÓNŮ A TERAS .

VEŠKERÉ INFORMACE A ÚDAJE UVEDENÉ NA TÉTO STRÁNCE JSOU POUZE INFORMATIVNÍ POVAHY.

informace: www.ujezd-jih.cz
tel: 371 656 916, email: ujezd-jih@ikoplzen.cz

IKO stavby s.r.o.

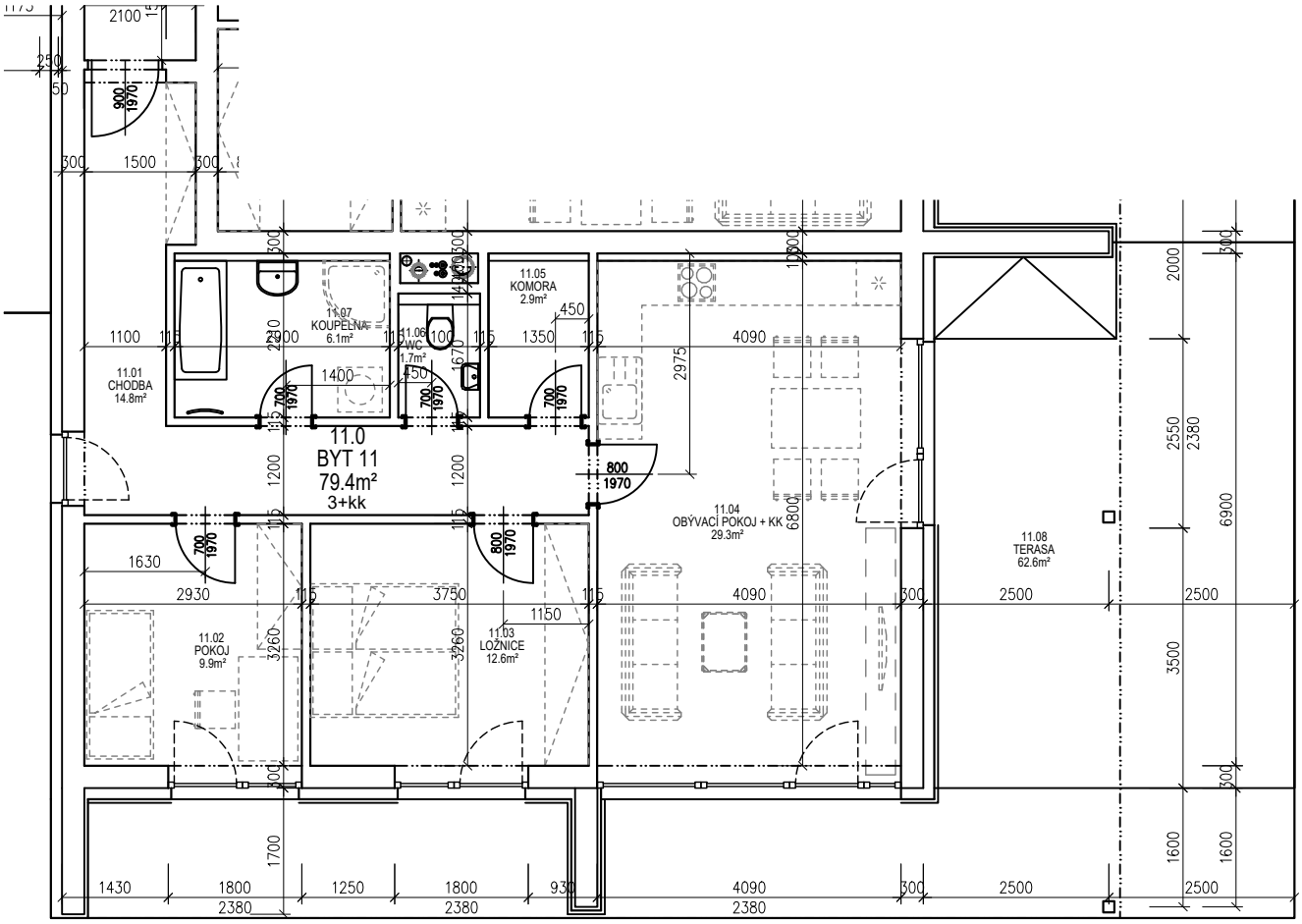

Tabulka místností BYT 11					
11.01	CHODBA	14,8	KERAMICKÁ DLAŽBA	OMÍTKA	SDK PODHLED
11.02	POKOJ	9,9	KOBEREC	OMÍTKA	SDK PODHLED
11.03	LOŽNICE	12,6	KOBEREC	OMÍTKA	SDK PODHLED
11.04	OBÝVACÍ POKOJ + KK	29,3	LAMINÁTOVÁ PODLAHA	OMÍTKA	SDK PODHLED
11.05	KOMORA	2,9	KERAMICKÁ DLAŽBA	OMÍTKA	SDK PODHLED
11.06	WC	1,7	KERAMICKÁ DLAŽBA	KERAMICKÝ OBKLAD 2m	SDK PODHLED – I
11.07	KOUPELNA	6,1	KERAMICKÁ DLAŽBA	KERAMICKÝ OBKLAD 2m	SDK PODHLED – I
	CELKEM MÍSTNOSTI	77,3			
	PLOCHA KONSTRUKCÍ	2,1			
	CELKOVÁ PLOCHA BYTU	79,4			
11.08	TERASA	62,6	BETONOVÁ DLAŽBA		
	SKLEPNÍ KÓJE 20	3,8			