ŘADOVÝ DŮM C05

ÚJEZD-JIH
obytná lokalita Plzeň

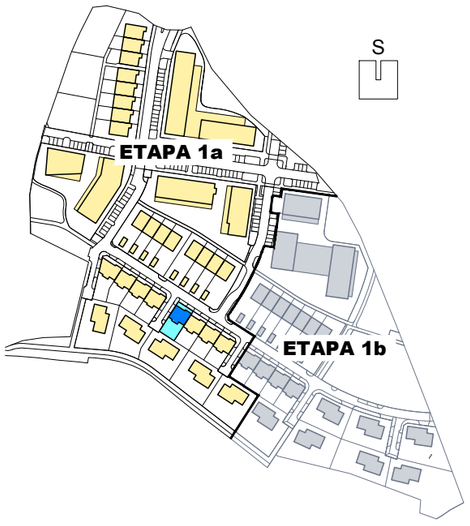

SITUACE

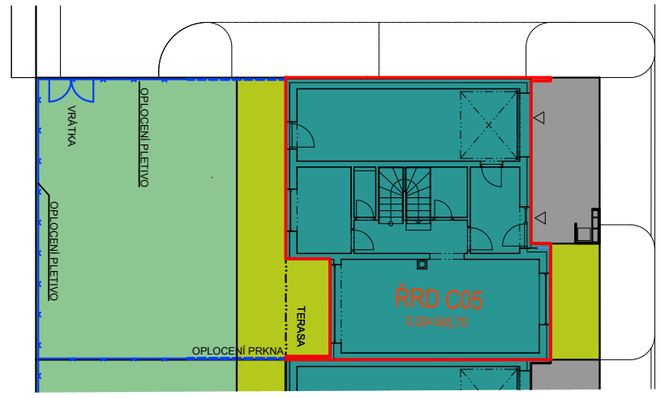

LEGENDA SITUACE

- OBJEKT ŘRD
- BETONOVÁ DLAŽBA
- ZELEŇ
- OPLOCENÍ PRKNA
- OPLOCENÍ ZDĚNÉ
- OPLOCENÍ PLETIVO
- VYSVAHOVÁNÍ POZEMKU

LEGENDA PŮDORYSY

- STANDARDNÍ SOUČÁSTÍ DODÁVKY
- NENÍ SOUČÁSTÍ DODÁVKY (PŘÍP. NADSTANDARD)

POČET PODLAŽÍ:	2
OBYTNÁ PLOCHA 1.NP:	88,7 m²
OBYTNÁ PLOCHA 2.NP:	62,8 m²
OBYTNÁ PLOCHA CELKEM:	151,5 m²
TERASA (1.NP):	20,9 m²
TERASA (2.NP):	9,1 m²

PARCELNÍ ČÍSLO POZEMKU:
1078/23, 1082/4

PLOCHA POZEMKU: 264 m²

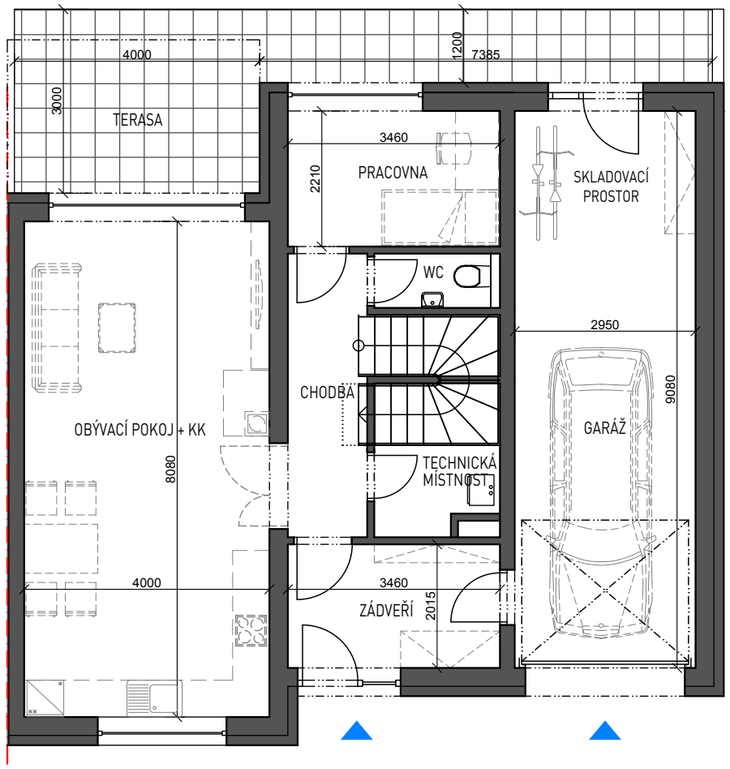

1.N.P.	Plocha [m²]
GARÁŽ + SKLAD	27,1
ZÁDVEŘÍ	7,3
CHODBA	6,1
TECHNICKÁ MÍSTNOST	4,8
WC	1,7
OBÝVACÍ POKOJ + KK	33,5
PRACOVNA	8,2
OBYTNÁ PLOCHA	88,7
TERASA (1.N.P.)	20,9

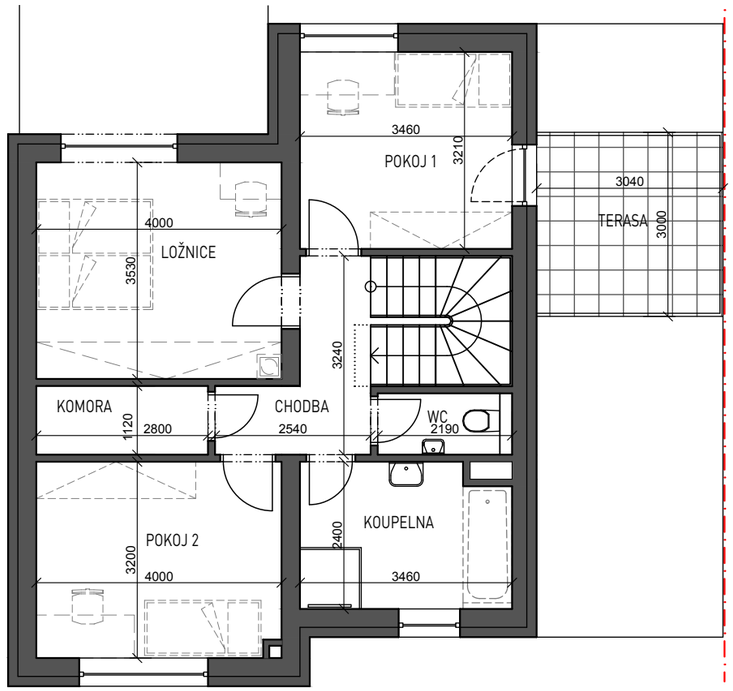

2.N.P.	Plocha [m²]
SCHODIŠTĚ	4,9
CHODBA	5,9
POKOJ 1	11,5
POKOJ 2	12,8
KOMORA	3,1
WC	2,0
KOUPELNA	8,0
LOŽNICE	14,6
OBYTNÁ PLOCHA	62,8
TERASA (2.N.P.)	9,1

VEŠKERÉ INFORMACE A ÚDAJE VČETNĚ VIZUALIZACÍ UVEDENÉ NA TÉTO STRÁNCE JSOU POUZE INFORMATIVNÍ POVAHY. VIZUALIZACE, GRAFICKÉ ZOBRAZENÍ A OBSAHOVÉ POPISY NETVOŘÍ PŘESNOU PŘEDLOHU REALIZACE STAVBY A PŘEDSTAVUJÍ POUZE ORIENTAČNÍ ZOBRAZENÍ, KTERÉ MŮŽE V PRŮBĚHU PROJEKTU PODLÉHAT ZMĚNÁM. ZA ZÁVAZNÝ PODKLAD REALIZACE JE POVAŽOVÁNA VÝHRADNĚ SMLUVNÍ DOKUMENTACE. INFORMACE UVEDENÉ NA TÉTO STRÁNCE NEJSOU NÁVRHEM NA UZAVŘENÍ SMLOUVY.

informace: www.ujezd-jih.cz
tel: 371 656 916, email: ujezd-jih@ikoplzen.cz
IKO stavby s.r.o.